



Providence And Kettlina Utilities Company SA ESP

☎ 315 326 6565

✉ atencion.clientes@pyk.com.co

📍 Santa Isabel / Isla Providencia

ACTO ADMINISTRATIVO No. AC 15 DE 2025

(04 de noviembre 2025)

Por medio del cual se adoptan modificaciones operativas en el Contrato de Condiciones Uniformes de la **EMPRESA PROVIDENCE AND KETLINA UTILITIES COMPANY SAS ESP - P&K SAS ESP (EN LIQUIDACIÓN)**, sin alteración de las condiciones esenciales.

En uso de sus facultades legales, en especial a las funciones y competencias de los Agentes Especiales que se encuentran señaladas en los artículos 291 y 295 del Estatuto Orgánico del Sistema Financiero, 9.1.1.2.1 y 9.1.1.2.4 del Decreto 2555 de 2010, y las que le impone la Ley 142 de 1994 y demás normas aplicables a la prestación de los servicios a cargo de la empresa intervenida, y

CONSIDERANDO

Que la SSPD el 31 de mayo de 2021, a través de la Resolución SSPD20211000195965 ordenó la toma de posesión de la empresa **PROVIDENCE AND KETLINA UTILITIES COMPANY SAS ESP - P&K SAS ESP** en la modalidad de administración, conforme se expone en el referido acto administrativo

Que, mediante RESOLUCIÓN SSPD - 20241000232425 DEL 23/05/2024 "Por la cual se modifica la modalidad de toma de posesión de **Providence and Kettlina Utilities Company S.A.S. ESP (P&K S.A.S ESP)**", se resuelve MODIFICAR la modalidad de toma de posesión a la de fines liquidatorios - etapa de administración temporal.

Que mediante Radicado CRA 2024-321-010811-2 de 6 de noviembre de 2024, la Comisión de Regulación de Agua Potable y Saneamiento Básico, emitió **concepto de legalidad** en los términos del artículo 133 de la Ley 142 de 1994, al Contrato de Condiciones Uniformes de la **EMPRESA PROVIDENCE AND KETLINA UTILITIES COMPANY SAS ESP - P&K SAS ESP (EN LIQUIDACIÓN)**.

Que de acuerdo con las condiciones establecidas por el Municipio de Providencia y Santa Catalina Islas, para el PGIRS Municipal durante el año 2025, es necesario modificar el cronograma establecido para la atención de las rutas y microrutas del servicio de barrido, principalmente en cuanto a incrementar la continuidad en algunas de las rutas, así como la modificación en las rutas de recolección de residuos ordinarios.

Que, como se indica en el concepto de legalidad emitido por la CRA:

"(...) las modificaciones que se hagan a las condiciones uniformes del contrato, dejan sin efecto el concepto de legalidad emitido en relación con las cláusulas modificadas y que no fueron objeto de análisis por parte de esta Comisión de Regulación, **salvo que se trate de cambios que tengan como propósito ajustar el contrato de servicios públicos a la normatividad sectorial vigente (...)**"

Hagámoslo juntos



Acueducto - Alcantarillado - Aseo

Providence And Kettlina Utilities Company SA ESP

☎ 315 326 6565

✉ atencion.clientes@pyk.com.co

📍 Santa Isabel / Isla Providencia

Que aunado a lo anterior, las condiciones operativas de ejecución del servicio, requeridas por el Municipio mediante el PGIRS para el año 2025, no constituyen elementos esenciales del contrato, sino manifestaciones de la facultad de gestión y organización del prestador, en consecuencia, la adopción de tales medidas se encuentra dentro del ámbito de autonomía operativa del prestador, sin perjuicio de la vigilancia y control que ejerce la Superintendencia de Servicios Públicos Domiciliarios (SSPD).

En mérito de lo anterior expuesto:

RESUELVE

PRIMERO: Se modifica la cláusula 17 del CCU de aseo, la cual quedará así:

CLÁUSULA 17. FRECUENCIA Y HORARIOS PARA LA PRESTACIÓN DEL SERVICIO PÚBLICO DE ASEO PARA RESIDUOS NO APROVECHABLES EN EL APS DECLARADA. P&K prestará los servicios, en el municipio de Providencia y Santa Catalina Islas, bajo las siguientes condiciones:

Recolección y Transporte

Para el desarrollo de esta actividad, P&K ha dividido a el municipio en 3 zonas geográficas (vía circunvalar y centro, la zona de vecinales y la zona de Santa Catalina).

Hagámoslo juntos



Acueducto - Alcantarillado - Aseo

Providence And Kettlina Utilities Company SA ESP

☎ 315 326 6565

✉ atencion.clientes@pyk.com.co

🏠 Santa Isabel / Isla Providencia



Ilustración 1. Zonas de cobertura del servicio de aseo.

El servicio se presta con frecuencia de seis (6) veces por semana para la zona de la vía principal (circunvalar) y la zona centro, para un total de 312 veces al año debido a la alta generación de residuos y a la importancia del sector; para el sector de vecinales se presta en frecuencias tres (3) veces por semana, es decir, entre 156 veces al año y la zona de Santa Catalina con en frecuencias tres (3) veces por semana, es decir, entre 156 veces al año.

La recolección de los residuos residenciales de características ordinarias se realiza puerta a puerta, complementando esta actividad con el transporte y descargue de estos residuos en el sitio destinado para la disposición final en Blue Lizard.

El servicio de recolección para grandes generadores con una frecuencia de dos (2) veces por semana, es decir, 104 veces al año.

Para la atención de eventos especiales, tales como: eventos cívicos, culturales, deportivos, políticos y fiestas tradicionales, peleas de gallos, carreras de caballos,



Acueducto - Alcantarillado - Aseo

Providence And Kettlina Utilities Company SA ESP

☎ 315 326 6565

✉ atencion.clientes@pyk.com.co

📍 Santa Isabel / Isla Providencia

entre otros, que se hayan coordinado con el generador u organizador del evento, se diseñan operativos que permitan, de manera rápida y efectiva, recuperar los sitios en los que se hayan realizado los eventos. La variación en horarios y frecuencias es establecida de acuerdo con el tiempo estimado de duración del evento.

P&K posee un total de 6 microrrutas, asignadas en las diferentes zonas del Municipio.

Zona Vía Circunvalar y Centro

Zona	Frecuencia
Vía principal (circunvalar) iniciando en el sitio de disposición final.	lunes a sábado
Santa Isabel	
Supermercados Erika, El Punto, Hamilton, Morgan	
Vía principal Sur Oeste	

Zona Vecinales

Zona	Frecuencia
Vecinal señor Crispin Newball	lunes, miércoles y viernes
Valle	
Punta Rocosa	
Casa Baja	
Manzanillo	
Sur Oeste	
Agua Dulce	

Hagámoslo juntos



Acueducto - Alcantarillado - Aseo

Providence And Kettlina Utilities Company SA ESP

☎ 315 326 6565

✉ atencion.clientes@pyk.com.co

🏠 Santa Isabel / Isla Providencia

San Felipe

Zona Vecinales 2

Zona	Frecuencia
Maracaibo - Boxon (la Montaña)	martes, jueves y sábado.
Nancy Clark	
Caballote	
Pueblo Libre (la carpintería)	
Capitanía de puerto	
Pueblo viejo	
Vecinal Ferretería El Punto	
Sena	
Edwin Jackson	
Detrás Banco Agrario	
Entrada Cooperativa de Pescadores	
Entrada donde Abel	
Pantam Beach	
Entrada familia Barker	
Colegio Junín	
La granja Municipal	
El pulpo (difícil acceso)	Jueves

Hagámoslo juntos



Acueducto - Alcantarillado - Aseo

Providence And Kettlina Utilities Company SA ESP

☎ 315 326 6565

✉ atencion.clientes@pyk.com.co

🏠 Santa Isabel / Isla Providencia

San Felipe

Zona Santa Catalina

Zona	Frecuencia
Santa Catalina	lunes, miércoles y viernes

Zona San Juan

Zona	Frecuencia
San Juan	martes, jueves y sábado

La recolección de los residuos sólidos en la isla de Providencia y Santa Catalina se realiza en el horario de 5:00 a.m. a 12:00 a.m. para todas las zonas de prestación.

Disposición Final

La disposición final de los residuos se realiza en el Relleno Sanitario Blue Lizard ubicado en el sector Camp. Dicho relleno empezó su funcionamiento en el año 1990 y actualmente se adelantan estudios técnicos para determinar su capacidad remanente.

Se cuenta con una laguna para almacenar los lixiviados generados los cuales son tratados por medio de recirculación a la masa de residuos en el vaso de disposición para su

Hagámoslo juntos



Acueducto - Alcantarillado - Aseo

Providence And Kettlina Utilities Company SA ESP

☎ 315 326 6565

✉ atencion.clientes@pyk.com.co

🏠 Santa Isabel / Isla Providencia

evaporación. En el vaso se cuentan con chimeneas para el venteo pasivo del biogás generado en la masa de residuos.



Ilustración 2. Ubicación Relleno Sanitario Blue Lizard - sector Camp

Hagámoslo juntos

Barrido y Limpieza de Áreas Urbanas

El Barrido y limpieza de áreas urbanas se hace en horario de 6:00 am. A 11:00 a.m en lassiguientes rutas:

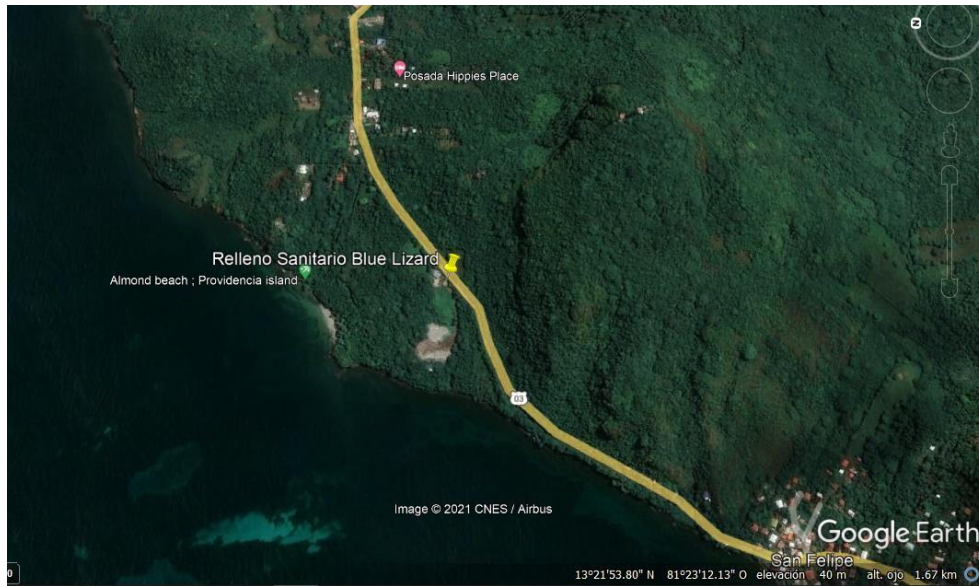
ID	NOMBRE	LOCALIZACIÓN	SECTOR	INICIO	FINALIZACIÓN	VECINALES	PLAYA	FRECUENCIA P&K
1	Santa Catalina - Fuerte	Malecón Santa Catalina Puente de	Santa Catalina	Escaleras fuerte	Costado Providencia puente	NA	NA	6 VECES



Acueducto - Alcantarillado - Aseo

Providence And Kettlina Utilities Company SA ESP

☎ 315 326 6565

✉ atencion.clientes@pyk.com.co

📍 Santa Isabel / Isla Providencia

		los enamorados			enamorados			
2	Centro - Pueblo viejo	Vía circunvalar Centro - Pueblo viejo	Pueblo viejo	Letrero love Providencia	Curva Ena Luz	BLACK SAND BAY (l-m-v) - CHICHA (ma-j-s)	NA	6 VECES
3	Pueblo viejo - Camp	Vía circunvalar Pueblo viejo - Camp	Pueblo viejo	Curva de Ena Luz	Casa de Sonia Archbold	NO tiene Vecinales	NA	6 VECES
4	Vecinal pueblo viejo	LUNES-MIERCOLES-VIERNES Frente entrada maestra Bety (bibi) Entrada maestra Bety Entrada Yam Yam Entrada lado ludoteca Entrada Jork chicken Entrada cooperativa Entrada camino de bowden MARTES-JUEVES-SABADO Entrada familia de	Pueblo viejo	Frente entrada maestra Bety (bibi)	Entrada la granja	NA	NA	

Hagámoslo juntos



Acueducto - Alcantarillado - Aseo

Providence And Kettlina Utilities Company SA ESP

☎ 315 326 6565

✉ atencion.clientes@pyk.com.co

📍 Santa Isabel / Isla Providencia

		<p>palillo</p> <p>Entrada tienda de Abel</p> <p>Entrada pantan beach</p> <p>Entrada pastor Neyib</p> <p>Entrada colegio Junín</p> <p>Entrada la granja</p>						
5	San Felipe - Agua dulce	Vía circunvalar San Felipe - Agua dulce	Camp	Casa Sonia	Casa Quil Whitaker	CAROL ROBINSON	NA	LUNES-MARTES-SABADO
6	San Felipe - Agua dulce	Vía circunvalar San Felipe - Agua dulce	San Felipe	Casa Quil Whitaker	Curva maestra Lineti (con vecinales) Naan Hill	FIFI- ELIGIA - EFACTY - COOPERATIVA-LYTON-CRUZ	NA	MIERCOLES-VIERNES

Hagámoslo juntos



Acueducto - Alcantarillado - Aseo

Providence And Kettlina Utilities Company SA ESP

☎ 315 326 6565

✉ atencion.clientes@pyk.com.co

📍 Santa Isabel / Isla Providencia

7	Agua Dulce	Vía circunvalar Agua Dulce	Agua Dulce	Curva maestra Lineti Naan Hill	Casa Capitán Bryan (Vecinales)	ARENAS(MARTES- SABADO)- JUAN CARLOS (MIERCOLES)- DIVE SHOP (JUEVES)- REPRESA(VIERNES)- POLICIA(JUEVES)	NA	6 VECES
8	Agua Dulce - Suroeste	Vía circunvalar Agua Dulce - Suroeste	Suroeste	Casa Capitán Bryan	Curva despues del SPA	NA	SUR OESTE-AGUA DULCE	LUNES MIERCOLES JUEVES SABADO
9	Suroeste-Casa Baja	Vía circunvalar Sur Oeste-Casa Baja	Casa baja	Curva despues del SPA	Casa Chuli	CAFÉ STUDIO	MANZANILLO	6 VECES
10	Vecinal Suroeste	Vecinal Suroeste	Suroeste	Mantarraya	Salida taller Jesus	SUR PRINCIPAL 6 DIAS VECINAL 1: PARQUE SUR OESTE- TANO VECINAL 2: BACK ROAD-MAC BORJA VECINAL 3: IGLESIA CATOLICA HASTA FAMILIA JAY	NA	6 VECES
11	Casa baja - Agua mansa	Vía circunvalar Casa baja - Agua mansa	Agua Mansa	Casa Chuli	Casa Molian	NA	NA	6 VECES

Hagámoslo juntos



Acueducto - Alcantarillado - Aseo

Providence And Kettlina Utilities Company SA ESP

☎ 315 326 6565

✉ atencion.clientes@pyk.com.co

📍 Santa Isabel / Isla Providencia

1 2	Vecinal casabaja	Casa Baja	Casa baja	Iguana	Playa de la escuela	Iguana - entrada al pico Gallera - Keyser Cementerio Anasco - manzanillo- Aliz Tienda de Natalia - playita casa baja Camino peatonal del colegio Boyacá	NA	6 VECES
1 3	Casa baja - Agua mansa	Vía circunvalar Casa baja - Agua mansa	Agua Mansa	Casa Molian	Casa Hawin	NA	NA	6 VECES
1 4			Punta Rocosa	Casa Hawkin	Casa Guillermo Archbold	Familia Bryan- Adventista- Iglesia Bautista	NA	MARTES- JUEVES- SABADO
1 5	Punta rocosa - Valle	Vía circunvalar Punta rocosa - Valle	Punta Rocosa	Casa Guillermo o Archbold	Casa Merlinda Bryan	Goat Hill- Minival (LUNES- JUEVES)- EteI- Bailey Spring (MARTES- VIERNES)- Cementerio- Cancha Multiple (MIERCOLES- SABADO)	NA	LUNES- MIERCOLES- VIERNES
1 6	Valle - Montaña	Vía circunvalar Valle - Montaña	Valle	Casa Merlinda Bryan	Emanuela	Crispin	NA	MARTES- VIERNES

Hagámoslo juntos



Acueducto - Alcantarillado - Aseo

Providence And Kettlina Utilities Company SA ESP

☎ 315 326 6565

✉ atencion.clientes@pyk.com.co

📍 Santa Isabel / Isla Providencia

		Entrada crispin						
1 7	Montaña - Caballote	Vía circunvalar Montaña - Caballote	Monta ña	Emanuel a	Bodega Cocacola	NA	NA	MARTES- JUEVES- SABADO
1 8	MARACAI BO	maracaibo Baxon				ESTADIO SOFTBALL	NA	6 VECES
1 9	Caballote - San Juan - Centro	Vía circunvalar Caballote - centro Vía San Juan	Monta ña	Bodega Cocacola	Entrada San Juan	Coca cola- Caballote (MIER-VIERNES)	NA	LUNES- MIERCOLE S-VIERNES

Lavado de Áreas Públicas

En el Municipio de Providencia cuenta con 4 puentes peatonales como se encuentra consignado en el PGIRS 2016, de los cuales dos puentes son sujetos a la actividad de lavado (Puente de los enamorados y peatonal de pueblo libre). Debido a los escasos del recurso hídrico, la prestación del servicio realizado por P&K es una limpieza manual con el personal de barrido, actividad que se realiza 2 veces al año, en los meses de junio y diciembre.

Corte de Césped y Poda de Árboles en Vías y Áreas Públicas

A continuación, se presentan las áreas sujetas a poda de acuerdo con lo establecido en el PGIRS.

Hagámoslo juntos



Acueducto - Alcantarillado - Aseo

Providence And Kettlina Utilities Company SA ESP

☎ 315 326 6565

✉ atencion.clientes@pyk.com.co

📍 Santa Isabel / Isla Providencia

ID	NOMBRE	LOCALIZACIÓN	SECTOR	TIPO
1	Parque Infantil Aguadulce	Aledaño Al Morgans Market	Agua Dulce	Parque
2	Vía Vecinal Entrada Construcción Arenas Robinson	Sin Información	Agua Dulce	Costados Vías
3	Vía Vecinal Vía Hacia Represa O Acueducto Y Sus Alrededores Ambos Lados	Vía Hacia Represa O Acueducto Y Sus Alrededores Ambos Lados	Agua Dulce	Costados Vías
4	Bajada Escaleras Playa Sur Oeste	Vía Principal Y Acceso A Playa Suroeste	Suroeste	Sendero Peatonal
5	Parque Entrada A Sur Oeste Y Bancas	Vía Principal Y Acceso A Playa Suroeste	Suroeste	Parque
6	Vía Vecinal Vía Sur Oeste Ambos Lados	Vía Entre Circunvalar Y Playa	Suroeste	Costados Vías
7	Parque Infantil Sur Oeste Frente A Biki	Frente A Biki	Suroeste	Parque
8	Entrada A Playa Suroeste - Zona Verde	Aledaño A Vía Acceso A Playa Y Sendero Peatonal	Suroeste	Sendero Peatonal
9	Vía Vecinal Bajada De Escaleras Playa Sur Oeste	Sin Información	Suroeste	Costados Vías
10	Vía Vecinal Subidas Por Donde Vive Mac	Sin Información	Suroeste	Costados Vías
11	Vía Vecinal Bajada Por Donde Vive Longino	Sin Información	Suroeste	Costados Vías
12	Vía Vecinal Subida Por Donde Vive Joseph	Sin Información	Suroeste	Costados Vías
13	Vía Vecinal Vecinales Battomhouse	Sin Información	Suroeste	Costados Vías
14	Parque Figura Cangrejo	Sin Información	Casa Baja	Parque
15	Vía Vecinal Vía Hacia Manzanillo	Sin Información	Casa Baja	Costados Vías
16	Vía Vecinal Backruod - Pike Ruod - True The Golly - Outa Bay	Sin Información	Casa Baja	Costados Vías
17	Vía Vecinal Por Donde Toñito	Sin Información	Casa Baja	Costados Vías
18	Parques Públicos	Sin Información	Agua Mansa	Parque
19	Mirador Festival Del Chob	Sin Información	Punta Rocosa	Zona Pública Verde
20	Paradero De Bus	Sin Información	Punta Rocosa	Zona Pública Verde

Hagámoslo juntos



Acueducto - Alcantarillado - Aseo

Providence And Kettlina Utilities Company SA ESP

☎ 315 326 6565

✉ atencion.clientes@pyk.com.co

📍 Santa Isabel / Isla Providencia

ID	NOMBRE	LOCALIZACIÓN	SECTOR	TIPO
39	Parque Principal Centro Antigua Alcaldía	Sin Información	Centro - Santa Isabel	Parque
40	Parque Casa De La Cultura	Sin Información	Centro - Santa Isabel	Parque
41	Vía Vecinal Detrás De La Iglesia Bautista	Sin Información	Centro - Santa Isabel	Costados Vías
42	Vía Vecinal Por La Casa De La Cultura	Sin Información	Centro - Santa Isabel	Costados Vías
43	Peatonal Centro Soplando Caracol	Sin Información	Centro - Santa Isabel	Costados Vías
44	Vía Hacia Coliseo Black Sand Bay	Sin Información	Pueblo Libre	Costados Vías
45	Paraderos De Bus	Sin Información	Pueblo Libre	Zona Pública Verde
46	Vía Vecinal Por Donde Vive Casilda Duffis	Sin Información	Pueblo Libre	Costados Vías
47	Vía Vecinal Coliseo Blacsand Bay	Sin Información	Pueblo Libre	Costados Vías
48	Paradero De Bus	Sin Información	Pueblo Viejo	Zona Pública Verde
49	Vía Playa Cooperativa	Sin Información	Pueblo Viejo	Costados Vías
50	Paradero De Bus	Figura De Bus Frente A Colegio Junin	Pueblo Viejo	Zona Pública Verde
51	Entrada Granja Municipal	Sin Información	Pueblo Viejo	Zona Pública Verde
52	Entrada Colegio Junin	Sin Información	Pueblo Viejo	Zona Pública Verde
53	Vía Vecinal Por Donde Vive La Señora Marina	Sin Información	Pueblo Viejo	Costados Vías
54	Vía Vecinal Por Donde Vive Black	Sin Información	Pueblo Viejo	Costados Vías
55	Vía Vecinal Por Donde Vive Shirley	Sin Información	Pueblo Viejo	Costados Vías
56	Vía Vecinal Por Donde Vive Tesly	Sin Información	Pueblo Viejo	Costados Vías
57	Vía Vecinal Por Donde Seluonis	Sin Información	Pueblo Viejo	Costados Vías

Hagámoslo juntos



Acueducto - Alcantarillado - Aseo

Providence And Kettlina Utilities Company SA ESP

☎ 315 326 6565

✉ atencion.clientes@pyk.com.co

📍 Santa Isabel / Isla Providencia

ID	NOMBRE	LOCALIZACIÓN	SECTOR	TIPO
58	Vía Vecinal Por Donde Lavom	Sin Información	Pueblo Viejo	Costados Vías
59	Vía Vecinal Colegio Junin	Sin Información	Pueblo Viejo	Costados Vías
60	Bvia Vecinal Granja Municipal	Sin Información	Pueblo Viejo	Costados Vías
61	Vía Vecinal Cooperativa	Sin Información	Pueblo Viejo	Costados Vías
62	Vía Vecinal Frente Taller Edwin	Sin Información	Pueblo Viejo	Costados Vías
63	Vía Vecinal Por Donde Caren En Y Ambos Lados	Sin Información	Pueblo Viejo	Costados Vías
64	Vía Vecinal Por Donde Marisa	Sin Información	Pueblo Viejo	Costados Vías
65	Entrada Playa Almond Bay	Sin Información	Camp	Zona Verde Pública
66	Parque Figura De Pulpo Almond Bay	Sin Información	Camp	Parque
67	Vía Vecinal Entrada Sonia Newball	Sin Información	Camp	Costados Vías
68	Parques Y Paraderos De Bus San Felipe	Sin Información	Camp	Parque
69	Paradero De Bus	Sin Información	Camp	Zona Verde Pública
70	Vía Vecinal Entrada Por Donde Cristina	Sin Información	San Felipe	Costados Vías
71	Vía Vecinal Entrada Donde Oneida	Sin Información	San Felipe	Costados Vías
72	Vía Vecinal Entrada Donde Caro Martines	Sin Información	San Felipe	Costados Vías
73	Vía Vecinal Entrada De Maestra Yulta	Sin Información	San Felipe	Costados Vías
74	Vía Vecinal Entrada A Sol Y Mar	Sin Información	San Felipe	Costados Vías
75	Vía Vecinal Entrada Donde Sol Y Mar	Sin Información	San Felipe	Costados Vías
76	Vía Vecinal Entrada Cascadas	Sin Información	San Felipe	Costados Vías
77	Muelle Resguardo	Sin Información	Santa Catalina	Zona Verde Pública
78	Entrada Iglesia Católica	Sin Información	Santa Catalina	Zona Verde Pública

Hagámoslo juntos



Acueducto - Alcantarillado - Aseo

Providence And Kettlina Utilities Company SA ESP

☎ 315 326 6565

✉ atencion.clientes@pyk.com.co

📍 Santa Isabel / Isla Providencia

Limpieza de Playas

La limpieza de playas se realiza en el horario de 6:00 a.m. a 11:00 am según las siguientes rutas:

ID	NOMBRE	LOCALIZACIÓN	ÁREA (m ²)	PERÍMETRO (m)	CESTAS	FRECUENCIA LIMPIEZA	NÚMERO OPERARIOS	OBSERVACIONES
1	Suroeste	Sector Suroeste	11.116	1.885	6	Miércoles Viernes Sábado Domingos Lunes Festivos Dia posterior a festivo	2	
2	Manzanillo	Sector Manzanillo	7.905	1.006	5	Miércoles Viernes Sábado Domingos Lunes Festivos Dia posterior a festivo	2	
3	Fresh water bay	Sector agua dulce	360	127	1	Sábado Domingos Lunes	1	Zona incluida en microrruta de barrido de vías. Domingos con microrruta independiente (no se tiene barrido de vías).
4	Almond bay	Sector pulpo	735	175	1	Sábado Domingos Lunes	1	Zona incluida en microrruta de barrido de vías. Domingos con microrruta independiente (no se tiene barrido de vías).

PARÁGRAFO: P&K está obligada a informar a los suscriptores y/o usuarios de la macrorruta, con mínimo quince (15) días calendario de anticipación, sobre cuándo realizará las actividades de poda de árboles y corte de césped, en su página web, en los centros de atención al usuario y en las oficinas de peticiones, quejas, reclamos y recursos.

SEGUNDO. El presente acto rige a partir de la fecha de su expedición.

Dado en Providencia y Santa Catalina Isla el 04 de noviembre de 2025.

KATHLINE R. RANKIN BENT
Agente Especial P&K SAS ESP
NIT 901.352.888-1

Hagámoslo juntos